

NORTE

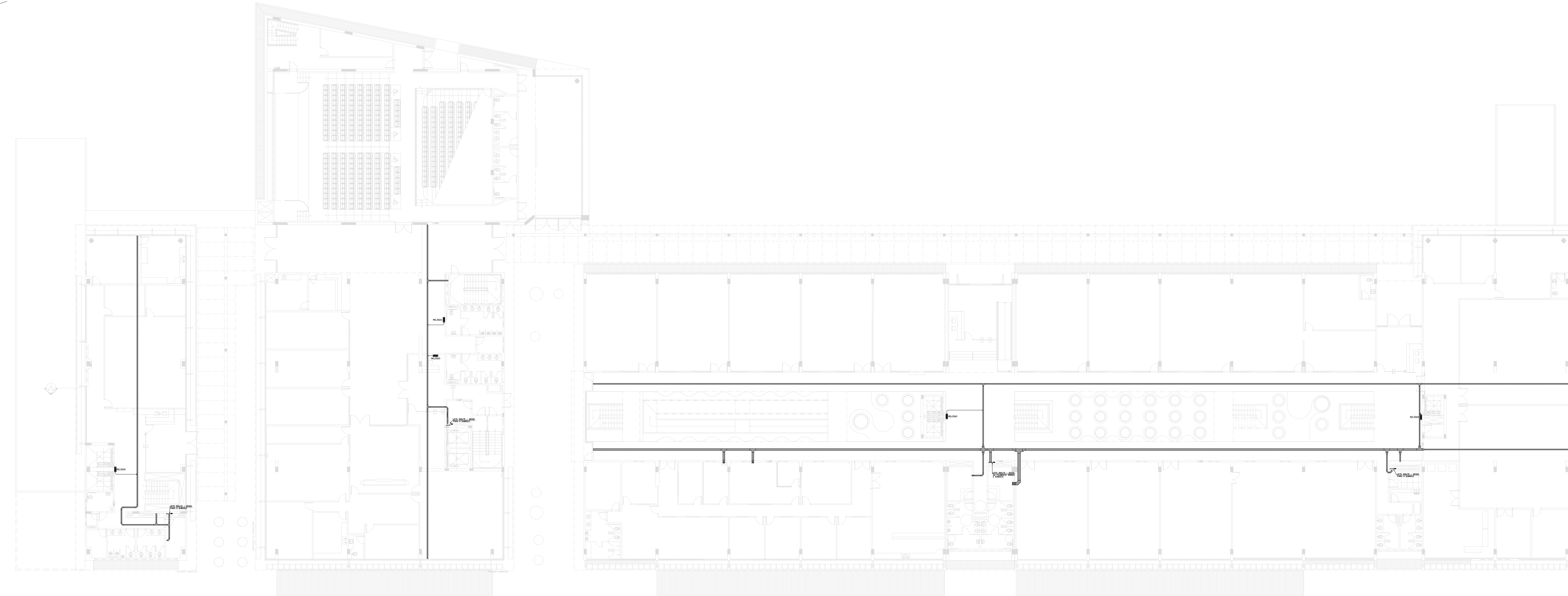
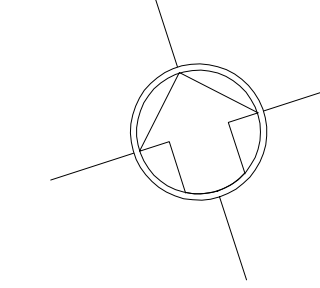

1 PLANTA BAIXA DO TÉRREO
ESC 1/200

LEGENDA

- ELETRODUTO DE PVC RÍGIDO ROSCÁVEL
- APARENTE
 - EMBUTIDO NO FORRO OU PAREDE
 - EMBUTIDO EM PISO OU LAJE
 - ENTRE PISO ELEVADO E PISO FRIO
- ELETRODUTO DE AÇO GALVANIZADO
- APARENTE
 - EMBUTIDO NO FORRO OU PAREDE
 - EMBUTIDO EM PISO OU LAJE
 - ENTRE PISO ELEVADO E PISO FRIO
- ELETROCALHA LISA, LARGURA VARIÁVEL, COM TAMPA
- ENTRE PISO ELEVADO E PISO FRIO
- ELETROCALHA PERFURADA, LARGURA VARIÁVEL, COM TAMPA
- ENTRE PISO ELEVADO E PISO FRIO
 - EMBUTIDO NO FORRO OU PAREDE
- CAIXAS DE PASSAGEM
- CAIXA DE PASSAGEM EM AÇO (DIMENSÃO ENTRE PARENTESIS)
 - CONDULETE - MODELOS DIVERSOS
- DIVERSOS
- ELETRODUTO QUE SOBE
 - ELETRODUTO QUE DESCE
 - ELETROCALHA QUE SOBE
 - ELETROCALHA QUE DESCE
 - LEITO QUE SOBE
 - LEITO QUE DESCE
 - ELETRODUTO FLEXÍVEL COM ALMA DE AÇO, REVESTIDO EM PVC

NOTAS

- 1 TODA A TUBULAÇÃO NÃO INDICADA TERÁ DIÂMETRO DE Ø3/4".
- 2 TODA CAIXA DE PASSAGEM NÃO INDICADA SERÁ 10x10cm
- 3 TODOS OS CABOS DEVERÃO SER IDENTIFICADOS POR ANILHAS EM TODAS AS CAIXAS DE PASSAGEM.
- 4 A INFRA-ESTRUTURA A SER INSTALADA DEVE SER COMPATIBILIZADA COM A INFRA-ESTRUTURA DOS OUTROS SISTEMAS DO PRÉDIO.
- 5 AS INSTALAÇÕES DEVERÃO SER EXECUTADAS DE ACORDO COM AS NORMAS DA ABNT.
- 6 OS ELETRODUTOS DE FERRO GALVANIZADO DEVERÃO TER PAREDE PESADA.
- 7 AS INSTALAÇÕES DEVERÃO SER EXECUTADAS DE ACORDO COM AS NORMAS DA ABNT.
- 8 AS INSTALAÇÕES DEVERÃO SER EXECUTADAS DE ACORDO COM AS NORMAS DA ABNT.
- 9 AS FIXAÇÕES DAS INFRA-ESTRUTURAS PARA AS INSTALAÇÕES DEVERÃO POSSUIR ESPAÇAMENTOS ENTRE SUPORTES DE FIXAÇÃO, DE NO MÁXIMO, 1,5 METRO DE DISTÂNCIA, DEVEDO CADA CASO SER OBJETO DE ESTUDO ESPECÍFICO DE MODO A GARANTIR RIGIDEZ MECÂNICA À INSTALAÇÃO. AS FIXAÇÕES DEVERÃO SER EXECUTADAS COM VERGALHÃO ROSQUEADO E BRAÇADEIRAS METÁLICAS APROPRIADAS.

 Ministério Público Militar - MPM DEPARTAMENTO DE ADMINISTRAÇÃO Seção de Engenharia e Arquitetura			
PROJETO EXECUTIVO DE SEGURANÇA			
LOCAL DA OBRA: SETOR DE EMBAIXADAS NORTE - LOTE 43 - BRASÍLIA/DF			
ASSUNTO: NOVAS INSTALAÇÕES	PROJETO Nº: ARQ 02/04		
ITEM: RELÓGIOS DIGITAIS - LOCAÇÃO			
DESENHISTA: EDVALDO MEDEIROS	VISTO:		
CH. SEC. ENGENHARIA E ARQUITETURA: ENG. MARCELO T. MATSUNAGA	VISTO:		
DES: CAD	ESCALA: INDICADA	DATA: JUN/2008	TOTAL DE FOLHAS: 04